

# ΕΦΑΡΜΟΓΗ KEYSTAT - ERP

RESOURCE - INFORMATION MANAGEMENT



Το KEYSTAT είναι ένα πρόγραμμα που τρέχει σε Windows με τεχνολογία Client/Server. Έχει σχεδιαστεί και γραφεί εξ ολοκλήρου από την αρχή με βάση σύγχρονα εργαλεία και νέα τεχνολογία. Η ανάπτυξη του άρχισε από το 1998 και ολοκληρώθηκε το 2004. Έκτοτε προστίθενται συνεχώς νέα χαρακτηριστικά και εκτυπώσεις. Έχει μεγάλες δυνατότητες προσαρμογής στις ανάγκες της κάθε επιχείρησης.

## ΕΝΟΤΗΤΕΣ ΤΟΥ ΠΡΟΓΡΑΜΜΑΤΟΣ

- ✗ **Λογιστική, Έσοδα - Έξοδα**
- ✗ **Πάγια**
- ✗ **Επιχειρήσεις (Πελάτες, Προμηθευτές, Πρακτορεία)**
- ✗ **Αξιόγραφα και Εισπράξεις, Πληρωμές**
- ✗ **Αποθήκη με Bar Code, Serial Number**
- ✗ **Αγορές, Πωλήσεις, Παραγγελίες, Προσφορές Εισαγωγές**
- ✗ **Στατιστικά Αγορών - Πωλήσεων**
- ✗ **Κοστολόγηση Παραγωγής**
- ✗ **Πληροφοριακό Σύστημα (Συμβάσεις, Επαφές, Εγκαταστάσεις, Service)**
- ✗ **Ταμειακές μηχανές - POS**
- ✗ **Επικοινωνία Καταστημάτων με Κεντρικό**

## ΕΠΙΧΕΙΡΗΣΕΙΣ ΠΟΥ ΑΠΕΥΘΥΝΕΤΑΙ

Το λογισμικό KEYSTAT απευθύνεται σε

- ✓ Μικρές και Μεσαίες επιχειρήσεις
- ✓ Εμπορικές επιχειρήσεις με καταστήματα
- ✓ Εκτυπωτικές - Παραγωγικές
- ✓ Εταιρίες Λιανικής - Βιβλιοπωλεία
- ✓ Επιχειρήσεις διαχείρισης έργων

## ΓΕΝΙΚΑ ΧΑΡΑΚΤΗΡΙΣΤΙΚΑ

- Τα στοιχεία τηρούνται σε βάση δεδομένων Microsoft SQL 2000 και MSDE
- Με τα Crystal Reports για Report Generator έχουμε τις εκτυπώσεις σε οθόνη, χαρτί ή αρχείο με WEB, EXCEL, CSV, TEXT format
- Άμεση πρόσβαση μέσα από το Excel των αρχείων για στατιστική επεξεργασία
- Οι εκτυπώσεις περιλαμβάνουν λίστες με τα δεδομένα αλλά και γραφικές παραστάσεις των αποτελεσμάτων
- Σύνδεση Καταστημάτων μέσω Internet ή Leased γραμμών με το κεντρικό σύστημα. Με πλήρη λειτουργία και κατά την διάρκεια διακοπής της επικοινωνίας
- Δυνατότητα μεταφοράς στοιχείων από οποιαδήποτε άλλο πρόγραμμα λογιστικής, τιμολόγησης χρησιμοποιείται ήδη από την επιχείρηση
- On Line σύνδεση ταμειακών μηχανών και POS με την κεντρική βάση. Αυτόματη ενημέρωση ειδών και τιμών
- Κατά την λειτουργία του προγράμματος μπορούμε να έχουμε ανοικτά όσα παράθυρα θέλουμε
- Άμεση ενημέρωση της Γενικής και Αναλυτικής λογιστικής από το εμπορικό
- Αυξημένο σύστημα ασφάλειας για κάθε χρήστη και επιλογή στο πρόγραμμα



We make software

## ΛΟΓΙΣΤΙΚΗ, ΕΣΟΔΑ - ΕΞΟΔΑ

- Το σύστημα της λογιστικής καλύπτει Γενική, Αναλυτική λογιστική και το βιβλίο Εσόδων Εξόδων
- Ενημέρωση λογιστικής άμεσα και αυτόματα από όλα τα συστήματα του εμπορικού.
- Ομάδες Λογαριασμών και καταστάσεις με βάση την ομάδα
- Δυνατότητα ανάπτυξης του λογιστικού σχεδίου μέχρι 10 βαθμούς βάθος και μήκος κωδικού μέχρι 30 χαρακτήρες
- Διαχείριση λογαριασμών σε πλέγμα με εισαγωγή, διόρθωση και διαγραφή.
- Κέντρα κόστους με σύνδεση του λογαριασμού γενικής λογιστικής με προκαθορισμένο μοντέλο επιμερισμού

στους λογαριασμούς Αναλυτικής Λογιστικής

- Εκτύπωση ισοζυγίων με επιλογή βαθμού ανάλυσης
- Καρτέλες Λογαριασμών σε Euro αλλά και ένα ακόμα νόμισμα, καρτέλες με σύνολα ανά ημέρα

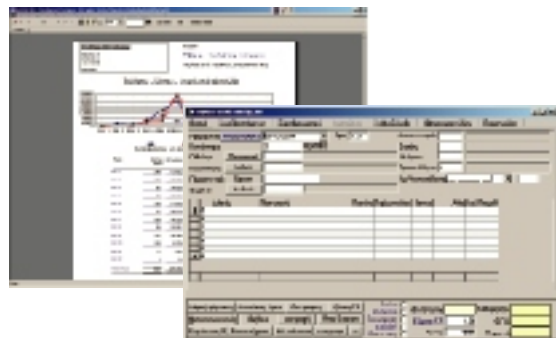

## ΠΑΓΙΑ

- Διαχείριση Παγίων, στοιχεία κτήσης, πώλησης, αντικατάστασης
- Ομάδες, Κατηγορίες και υποκατηγορίες παγίων

- Μεταφορά υπολοίπων στη νέα χρήση
- Αυτόματος υπολογισμός αποσβέσεων
- Μητρώο Παγίων
- Εκτύπωση αποσβέσεων περιόδου

## ΕΠΙΧΕΙΡΗΣΕΙΣ (ΠΕΛΑΤΕΣ, ΠΡΟΜΗΘΕΥΤΕΣ)

- Τήρηση αρχείου Πελατών, Προμηθευτών, Πρακτορείων αλλά και Mailing Lists
- Λεπτομέρειες στοιχείων επιχειρήσεων (Οικονομική εφορία, διεύθυνση, τηλέφωνα, Α.Φ.Μ., εργαζόμενοι σ' αυτή, κλπ)
- Αυτόματη σύνθεση του κωδικού με βάση τον Ομάδα και κατηγορία
- Ανάπτυξη πολλαπλών Καταστημάτων
- Διαχείριση συστήματος εκπτώσεων, σύνδεση με πελάτες, αποθήκη
- Ομάδες, Κατηγορίες, υποκατηγορίες και αξιολόγηση των επιχειρήσεων
- Γεωγραφική κατανομή σε τρία επίπεδα

Διαμέρισμα, Νόμος, Πόλη

- Διαχείριση ορίων πίστωσης πελατών
- Εκκρεμή τιμολόγια
- Κωδικοποίηση δρομολογίων, Πωλητών, Εισπρακτόρων, Ομαδοποίηση πελατών κατά δρομολόγιο
- Αναζήτηση επιχείρησης με βάση τον Κωδικό, Επωνυμία, Α.Φ.Μ. και τηλέφωνο

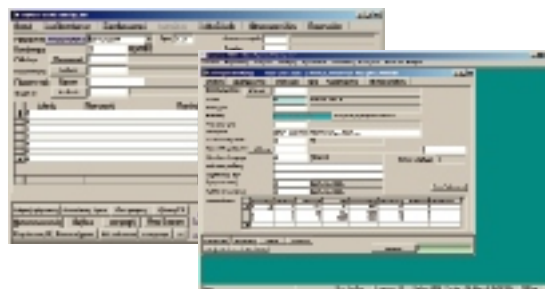

## ΑΞΙΟΓΡΑΦΑ, ΕΙΣΠΡΑΞΕΙΣ ΠΛΗΡΩΜΕΣ

- Διαχείριση αξιόγραφων (Επιταγές εισπρακτέες, πληρωτέες, Γραμμάτια)
- Μητρώο, ληξιάριο, Ισοζύγιο αξιόγραφων σε Euro και ένα ακόμα νόμισμα
- Αναζήτηση αξιόγραφου με βάση τον κωδικό, αριθμό τράπεζας, περιγραφή και παραλήπτη
- Πλήρως παραμετροποιημένος ο ορισμός των παραστατικών

- Το πρόγραμμα που κάνει την εισαγωγή των παραστατικών είναι το ίδιο για διόρθωση και διαγραφή
- Πλήρως παραμετροποιημένη εκτύπωση των αποδείξεων εισπράξεων και πληρωμών σε Laser, Ink Jet αλλά και εκτυπωτή ακίδων
- Αυτόματη ενημέρωση της Γενικής και Αναλυτικής Λογιστικής

## ΑΠΟΘΗΚΗ ΜΕ BAR CODE, SERIAL NUMBER

- Αυτόματη σύνθεση κωδικού με βάση τον Κατασκευαστή, Ομάδα, Κατηγορία, και Υποκατηγορία
- Πολλαπλοί αποθηκευτικοί χώροι με τήρηση πληροφοριακών και οικονομικών στοιχείων
- Αναζήτηση είδους με 5 τρόπους Κωδικό, Περιγραφή, Κωδικό Προμηθευτή, Δεύτερο κωδικό και bar code
- Ομαδοποίηση ειδών σε έξι επίπεδα (Κατασκευαστή, Κύριο προμηθευτή, Ομάδα, Κατηγορία, Υποκατηγορία και Εποχικότητα)
- Χρήση Bar Code σε επίπεδο τεμαχίου και συσκευασίας. Παραμετρική εκτύπωση ετικετών bar code
- Αρχαιοθέτηση και προβολή φωτογραφιών για το κάθε είδος
- Αποτίμηση αποθεμάτων ανά πάσα στιγμή με Μέση τιμή κόστους, Τελευταία τιμή κτήσεως
- Διαχείριση πολλαπλών τιμοκαταλόγων. Σύνδεση αυτών με πελότες-παραστατικά κίνησης
- Αυτόματη αναπροσαρμογή τιμών στους τιμοκαταλόγους

## ΑΓΟΡΕΣ, ΠΩΛΗΣΕΙΣ, ΠΑΡΑΓΓΕΛΙΕΣ, ΠΡΟΣΦΟΡΕΣ, ΕΙΣΑΓΩΓΕΣ

- Ένα πρόγραμμα διαχειρίζεται Αγορές, Πωλήσεις, Παραγγελίες σε Προμηθευτές από Πελάτες, Προσφορές, Διακινήσεις και Κοστολόγηση εισαγωγών
- Παραμετρικός ορισμός κωδικών κίνησης ανάλογα με τις ανάγκες της επιχείρησης
- Πλήρως παραμετροποιημένη ρύθμιση της μορφής της εκτύπωσης των παραστατικών με εκτύπωση σε laser και εκτυπωτή ακίδων
- Εύχρηστοι μηχανισμοί μετασχηματισμού παραστατικών από και προς οποιοδήποτε κωδικό κίνησης
- Αυτόματη και άμεση ενημέρωση Αποθήκης, Επιχειρήσεων και Λογιστικής
- Η οθόνη διόρθωσης - διαγραφής μιας καταχωρημένης εγγραφής είναι η ίδια με την οθόνη εισαγωγής της
- Οι 20 τελευταίες τιμές αγοράς - πώλησης σε επιλεγμένη Επιχείρηση και είδος ανεξάρτητα χρήσης της κίνησης
- Λειτουργικοί μηχανισμοί αναζήτησης Παραστατικού, Επιχείρησης, ειδών, κωδικών κίνησης
- Ενημέρωση με S/N και LOT κατά την καταχώρηση του κάθε παραστατικού

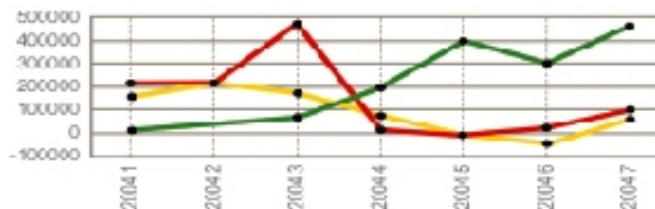

## ΣΤΑΤΙΣΤΙΚΑ ΑΓΟΡΩΝ ΚΑΙ ΠΩΛΗΣΕΩΝ

- Πωλήσεις κατά πωλητή και βδομάδα, μήνα, πελάτη
- Πωλήσεις και κόστος πωληθέντων κατά πωλητή, επιχείρηση, ομάδα ειδών, είδη και παραστατικό
- Πωλήσεις και κόστος πωληθέντων κατά προμηθευτή αγοράς, ομάδα ειδών και είδη
- Πωλήσεις και κόστος πωληθέντων κατά ομάδα πωλητών, επιχείρηση, ομάδα ειδών και είδη
- Πωλήσεις κατά κατάσταση, πωλητή, ομάδα κατηγορία και υποκατηγορία αποθήκης
- TOP κωδικοί πελατών, ειδών

## ΚΟΣΤΟΛΟΓΗΣΗ ΠΑΡΑΓΩΓΗΣ

- Πλήρως παραμετροποιημένη αρχαιοθέτηση των εργαλείων και Α' υλών
- Παραμετρικό αρχείο φάσεων παραγωγής
- Αρχαιοθέτηση βλαβών μηχανών
- Αρχείο τεχνικών προδιαγραφών για κάθε προϊόν που παράγεται
- Προετοιμασία εντολής παραγωγής από τεχνικές προδιαγραφές
- Ανάλυση του κόστους κάθε εντολής σε εργασία, Α' ύλες και αναλώσιμα
- Αυτόματη ενημέρωση αποθήκης με αναλώσεις

# ΠΛΗΡΟΦΟΡΙΑΚΟ ΣΥΣΤΗΜΑ - CRM

---

## ΣΥΜΒΑΣΕΙΣ

- Τήρηση αρχείου συμβάσεων που έχουν υπογραφεί με Πελάτες με πλήρη στοιχεία
- Συμβάσεις Πώλησης και Τεχνικής υποστήριξης
- Ομάδες, κατηγορίες συμβάσεων
- Ανανέωση συμβάσεων
- Αυτόματη ενημέρωση σύμβασης από Τιμολόγια και Εισπράξεις
- Μαζική τιμολόγηση Συμβάσεων
- Σύνδεση της σύμβασης με την εγκατάσταση του εξοπλισμού
- Εκτύπωση σύμβασης με πλήρη στοιχεία
- Εκτύπωση συμβάσεων με είδη
- Εκτύπωση συμβάσεων κατά πωλητή
- Εκτύπωση τιμολογήσεων συμβάσεων

## ΕΓΚΑΤΑΣΤΑΣΕΙΣ

- Πλήρες αρχείο εγκαταστημένων μηχανημάτων, υπηρεσιών ή λογισμικού
- Στοιχεία Πελάτη, Παράδοσης και καταστήματος παράδοσης
- Σύνδεση και αυτόματη ενημέρωση από σύμβαση
- Είδη που περιλαμβάνονται σε μία εγκατάσταση με τα serial number αυτών
- Φάσεις εγκατάστασης (status)
- Ενόητες ειδών που περιλαμβάνονται στις εγκαταστάσεις
- Εκτύπωση εγκατάσταση με πλήρη στοιχεία
- Εκτύπωση συμβάσεων εγκαταστάσεων
- Εκτύπωση εγκαταστάσεων με είδη
- Εκτύπωση εγκαταστάσεων συνοπτικά
- Εκτύπωση εγκαταστάσεων κατά μήνα και τεχνικό

## ΕΠΑΦΕΣ - ΤΗΛΕΦΩΝΑ

- Παρακολούθηση Ραντεβού, Επισκέψεων Πωλητών - Τεχνικών, Sales Leads, Παραπόνων και Τηλεφωνικών κλήσεων
- Αυτόματη δημιουργία eMail για την ενημέρωση των ενδιαφερομένων
- Ομάδες επαφών
- Συσχέτιση επαφής με σύμβαση
- Καθορισμός ημερομηνιών με ραντεβού
- Ευρετήριο Επαφών
- Επαφές κατά τεχνικό
- Μέσος χρόνος ολοκλήρωσης ομάδας επαφών

## SERVICE - ΤΕΧΝΙΚΗ ΥΠΟΣΤΗΡΙΞΗ

- Δελτία τεχνικής υποστήριξης με πλήρη στοιχεία
- Πλήρες ιστορικό του κάθε μηχανήματος
- Εργασίες και ανταλλακτικά που έχουν χρησιμοποιηθεί με serial number και με δυνατότητα αυτόματης τιμολόγησης
- Απεριόριστος χώρος για την έκθεση τεχνικού
- Σύνδεση και αυτόματη ενημέρωση από εγκατάσταση
- Αναλυτική εκτύπωση Δελτίου τεχνικής υποστήριξης
- Κατηγορίες εργασιών
- Κατάσταση κατά Τεχνικό
- Κάλυψη αναγκών Service Centers
- Κατάσταση κατά σύμβαση συνεργασιών

# ΕΙΔΙΚΑ ΠΡΟΓΡΑΜΜΑΤΑ



## ΤΑΜΕΙΑΚΕΣ - POS

- Λειτουργία ταμειακών και POS με Bar code
- Τα νέα είδη και αλλαγές τιμών ενημερώνονται αυτόματα και άμεσα στις Ταμειακές και στο POS από το Keystat
- Οι κινήσεις από τις Ταμειακές ενημερώνουν αυτόματα και άμεσα Αποθήκη, Πελάτες και Λογιστική
- Οι κινήσεις από το POS ενημερώνουν Αποθήκη, Πελάτες και Λογιστική στο τέλος κάθε ημέρας



## ΕΠΙΚΟΙΝΩΝΙΑ ΚΑΤΑΣΤΗΜΑΤΩΝ ΜΕ ΚΕΝΤΡΙΚΟ

- Σύνδεση των καταστημάτων με το κεντρικό μέσω Leased lines ή Internet
- Τοπική και ανεξάρτητη λειτουργία του κάθε καταστήματος
- Τα αρχεία της εφαρμογής βρίσκονται στο κεντρικό PC του κάθε καταστήματος
- Το κατάστημα είναι σε πλήρη λειτουργία και κατά την διάρκεια διακοπής της γραμμής επικοινωνίας
- Πλήρης και αυτόματη ενημέρωση των αρχείων μετά από διακοπή επικοινωνίας ανεξάρτητα της διάρκειας της.

**Keysoft Πληροφορική ΕΠΕ**

Αιτωλίας 3-5, 11526 Αθήνα

Τηλ. 210-7484381

URL : [www.keysoft.gr](http://www.keysoft.gr)

E-mail : [info@keysoft.gr](mailto:info@keysoft.gr)

